

# SHARP

## MX-C311/MX-C310

Digitalt A4 multifunktionssystem  
med fullfärgsfunktion

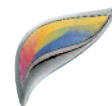

**KRAFTFULLA PRESTANDAFUNKTIONER I EN  
UNIK, UTRYMMESBESPARANDE DESIGN**



31 UTSKRIFTER/MIN  
I SVARTVITT & FÄRG



MX-C311

STOR  
KONTROLLPANEL  
MED PEKSKÄRM I  
FÄRG

## SNABBA MULTIFUNKTIONSSYSTEM FÖR A4 I FÄRG SOM PASSAR IN ÖVERALL

Med Sharp MX-C311/MX-C310 kan alla i arbetsgruppen göra utskrifter och kopiera i hastigheter på 31 sidor per minut och de behöver inte ens slå av på takten för att få det i färg!

Och kvaliteten är lika imponerande. Till och med vid full hastighet, får du en verklig upplösning på 1 200 x 1 200 dpi med exakt, livfull färg och detaljer med tunna linjer, tack vare vår nya specialtoner och framkallare.

Små, smarta och snabba - nykomlingarna i Sharp-sortimentet har intelligenta funktioner och högpresterande teknik som byggts in i våra prisvinnande multifunktionssystem för A3-format, förpackade i en unik utrymmesbesparande design.

Dessutom är de snygga! Tack vare Sharps senaste designinitiativ kommer dessa banbrytande multifunktionssystem att passa in i de mest moderna kontorsmiljöer.

### GRÖNARE KONTORSTEKNIK

Dessa system ger inte bara en prestanda som större, dyrare multifunktionssystem, utan du kommer också upptäcka att de är snällare mot miljön. Båda modellerna följer Energy Star-programmets riktlinjer, använder nyligen utvecklade, miljövänliga material samt har en bly- och kromfri design.

### ÖKAD PRODUKTIVITET FÖR HELA ARBETSGRUPPEN

Allting i dessa nya system har designats för att öka produktiviteten. MX-C311 står med en stor 8,5-tums LCD-display i färg med programmerbara "knappar" och behändiga förhandsvisningar i miniatyr, medan MX-C310 har en 4,3-tums display. Den supersnabba scanningen, den kraftfulla dokumentarkiveringen och hanteringsfunktioner, och den fjärrstyrda konfigurationen och kontrollmöjligheten för IT-administratörer: detta är en måttstock för alla framtida multifunktionssystem.

Dessutom, tack vare Sharp OSA®, kan du tillsammans med MX-C311/MX-C310 anpassa och automatisera arbetsuppgifter - lagra, distribuera och hantera dokument, till exempel - för en ännu större effektivitet. Med Sharp får alla njuta av 100% utförande, 100% av tiden.



MX-C311



MX-C310

**HÖGKVALITATIV  
UTSKRIFT**  
1 200 x 1 200 dpi



**UPP TILL  
2 100 ARKS  
PAPPERS-  
KAPACITET**

## MX-C311/MX-C310 NYCKELFUNKTIONER

### MINIMALT UTRYMME, MAXIMAL STIL

- Kräver ett extremt litet utrymme (535 x 438 mm) och har en modern ny design som passar utmärkt med kontorsinredningen
- Valbar inbyggd efterbehandlare för sortering, häftning och offsetsortering tar minimalt utrymme

### ENKEL ANVÄNDNING

- Med ursprung i en prisvinnande rad av multifunktionssystem för A3 från Sharp som är mycket uppskattade för sin användarvänlighet och prestanda
- MX-C311 har 8,5-tums LCD-pekskärm i färg med förhandsvisningar i miniatyr och användarspecifik hemskaärm med programmerbara knappar och val av skärmfärg
- MX-C310 har en 4,3-tums färg-LCD som gör det enkelt att använda nyckelfunktionerna
- USB-port på maskinens framsida gör det enkelt att scanna till USB-minne och göra direktutskrift från USB-minne
- Stöder XPS-format (standard för scanning; valbar för utskrift)

### PRODUKTIV PRESTANDA

- Snabba utskrifter på max 31 utskrifter/minut i både färg och svartvitt
- Snabb scanningshastighet på max 33 original per minut
- Standard 600-arks papperskapacitet, kan utökas till max 2 100 ark
- Stöder Gigabit Ethernet och de senaste nätverksprotokollen och operativsystemen
- Nätverksscanning i fullfärg till e-post, FTP-server, skrivbord, nätverksmapp eller USB-minne och stöd för XPS-, JPEG-, TIFF- och PDF-format
- Standardhårddisk ger en enkel lagring och inhämtning av dokument

### FANTASTISK BILDKVALITET

- Utskrift på 1 200 x 1 200 dpi i hög kvalitet utan att förlora tid
- Förbättrat bildsystem med ny framkallare och toner ger korrekt återgivning av tunna linjer och halvtönsfärger
- Sharps autofärgläge ger automatiserad hantering och högkvalitativ scanning och kopiering; text i halvtöns punkter kommer ut klarare än någonsin

### SÄKERHETSLÖSNINGAR I FLERA NIVÅER

- Datasäkerhetskitet (tillval) krypterar och raderar konfidentiella data
- IP/MAC-adressfiltrering begränsar obehörig åtkomst
- SSL och IPsec krypterar data för säkrare nätverkskommunikationer
- Krypterad PDF med lösenordsskydd för säker scanning
- Funktionen för dokumentkontroll\* förhindrar obehörig kopiering, scanning, faxning, och arkivering av konfidentiella dokument
- Stöder standard IEEE 802.1X för portbaserad kontroll av nätverksåtkomst
- Funktionsspecifik användarkontroll

\* Kräver datasäkerhetskit (tillval)

### SHARPS UNIKA FUNKTIONER

- Marknadens första<sup>1</sup> visitkortsmatare<sup>2</sup> (tillval) kan användas till att göra databaser för visitkort
- Sharp OSA (Open Systems Architecture) 3.0<sup>3</sup> möjliggör integrering med andra nätverksapplikationer, som då blir tillgängliga via kontrollpanelens LCD-skärm
- Fjärranslutet gränssnitt möjliggör visning av kontrollpanelen

<sup>1</sup> Multifunktions skrivare för A4 i färg

<sup>2</sup> Tillgänglig vid ett senare datum

<sup>3</sup> Kräver tillvalet MX-AMX2/AMX3



I EN UNIK, UTRYMMESBESPARANDE DESIGN

MX-C311

MX-C310



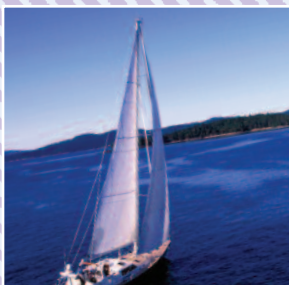

**HÖGKVALITATIVA  
UTSKRIFTER I  
1 200 X 1 200 DPI**

**UTRYMMESSNÅL  
EFTERBEHANDLINGS-  
LÖSNING**



## SKRIV UT I FÄRG LIKA SNABBT SOM I SVARTVITT

Ingen behöver sänka takten bara för att de vill skriva ut i färg. Och även vid en verklig upplösning på 1 200 x 1 200 dpi, levererar den driftsäkra utskriftstekniken hos MX-C311/MX-C310 en topphastighet på 31 sidor per minut.

Hårddisken på 80 GB och en kraftfull processor - båda inbyggda som standard - håller prestandan på max vid hantering av komplexa grafikrika filer och vår specialtoner och framkallare ger en imponerande kvalitet: sida efter sida, dag efter dag.

### UTRYMMESBESPARANDE EFTERBEHANDLINGALTERNATIV

Att lägga till efterbehandlingsalternativ innebär för de flesta multifunktionssystem att värdefull kontorsyta måste offras. Men inte med MX-C311/MX-C310. Den valbara inbyggda efterbehandlaren ger användbara möjligheter till sortering, häftning och offsetsortering utan att kräva mer utrymme.

### SPECIALFUNKTIONER

För extra bekvämlighet, minskar formuläröverlagringen behovet av förtryckta papper genom att lagra anpassade dokumentmallar.

### ÖVERSIKT

- Utskrift i färg eller svartvitt med **31 sidor per minut**
- **Verklig upplösning på 1 200 x 1 200 dpi**, även vid full hastighet
- **Nätverksutskrift** över Gigabit Ethernet och alla de senaste protokollen och operativsystemen.
- **Direktutskrift från alla USB-minnen av standardmodell**, åtkomliga från framsidan på systemet.
- **Funktionen för XPS-/PDF-TIFF-/JPEG-direktutskrift**<sup>1</sup> sparar tid med förarlös utskrift av dessa filer direkt från en FTP-server, webbsida eller e-postbilaga
- **Stöder skrivarspråksemulering PostScript 3<sup>2</sup>, PCL6 och PCL5c**, med Sharps drivrutiner för enkel användning.
- **Korrekturfunktionen hos MX-C311** minskar onödiga utskrifter genom att låta dig kontrollera det första dokumentet innan du startar en lång utskrift.
- **Barcode kit**<sup>3</sup> - utskrift av streckkodsfont

<sup>1</sup> C310 kräver tillvalet MX-PKX5 för PDF. Båda modellerna kräver tillvalet MX-PUX1 och MX-SMX3 för XPS. Stöder eventuellt inte alla XPS-, PDF-, TIFF- och JPEG-format.

<sup>2</sup> Standard för MX-C311. Tillval för MX-C310 - kräver MX-PKX5.

<sup>3</sup> Kräver tillval AR-PF1

(10Base-T/100Base-TX/1000Base-T)



- Windows NT® 4.0, Windows Server™ 2003/2008
- Windows® 98/Me, Windows® 2000/XP/Vista
- Macintosh, Novell, UNIX, AS400

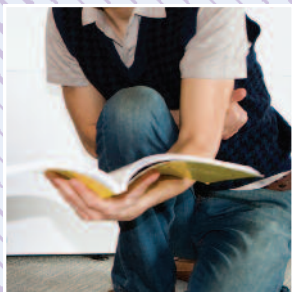

AUTOFÄRGLÄGE



31 KOPIOR/MINUT  
I SVARTVITT & FÄRG

## ENKEL, BEKVÄM KOPIERING

Kopiering är inte bara enkelt med de nya MX-C311/MX-C310, det går snabbt också. Den första kopian är klar efter bara 8 sekunder (8,9 sekunder för fullfärg), sedan får du fullständig fördel av 31 kopior per minut oavsett om du arbetar i färg eller svartvitt.

Kvaliteten är precis vad du kan förvänta dig från Sharp, med exakt återgivning av väldigt tunna linjer och exakta halvtonsfärger. Till och med de mest avancerade kopieringsfunktionerna (det finns många sådana) kan på ett lättförståeligt sätt nås från kontrollpanelen. Och om du skannar en uppsättning med blandade original i färg och svartvitt med bilder, text eller en blandning av båda, kommer Sharps autofärgläge automatiskt justera för att ge dig optimala kopior.

### SPECIALFUNKTIONER

- Färgstämpelfunktion lägger automatiskt till sidnummer, datum eller text som till exempel "KONFIDENTIELLT" på varje kopia i upp till fyra olika färger.
- MX-C311 har en korrekturfunktion, som låter dig kontrollera den första uppsättningen kopior och göra justeringar vid behov, innan du påbörjar hela jobbet.

### ÖVERSIKT

- **Enkel, effektiv kopiering i färg och svartvitt i hastigheter på 31 kopior per minut.**
- **Snabb första kopia** - 8,9 sekunder i färg, 8,0 sek i svartvitt.
- **En praktisk 50-arks arkvårdande dokumentmatare (RSPF)** underlättar vid scanning; även dubbelsidiga dokument hanteras automatiskt.
- **Användarvänlig kontrollpanel** med 8,5-tums pekskärm i färg med WVGA LCD för MX-C311 och 4,3-tums färg-LCD för MX-C310.
- **Det förstärkta autofärgläget** ger kristallklara kopior av texten, även med färg- eller halvtonspunkter i bakgrunden.
- **Elektronisk sortering och offsetsortering** för en högre effektivitet.
- **Automatiskt färgval** - MX-C311/MX-C310 skiljer automatiskt på dokument i färg och svartvitt bland flersidiga original och matar ut kopierna i enlighet med originalet.
- **Generös papperskapacitet** på 600 ark, kan utökas till 2 100 ark.
- **Jobbköfunktion** - stora volymer scannas buntvis och lagras för utskrift som ett jobb.
- **Bildredigeringsfunktioner** - multikopiering (2-på-1), kortkopiering, broschyrkopiering, bildrepetering, spegelvänt etc.

AUTOMATISKT FÄRGVAL VID KOPIERING



Original med färg- och svartvita sidor



Färg

Svartvitt



Urskiljer färg- och svartvita sidor



Skriver ut färgsidor i färgläge och svartvita sidor i svartvitt läge

I EN UNIK, UTRYMMESBESPARANDE DESIGN

MX-C311

MX-C310





TILLVAL  
FÖR VISITKORTS-  
SCANNING

SCANNA TILL  
E-POST, NÄTVERK,  
PC, FTP ELLER USB



## KLASSLEDANDE NÄTVERKSCANNING | FÄRG

MX-C311 och MX-C310 har väldigt snabba scanningshastigheter och är kapabla att hantera upp till 33 original per minut. Nu kan du arbeta med dokument i upp till 50 buntar i taget - i färg, svartvitt eller en blandning av båda - lika enkelt som att scanna en enda sida.

Du kan scanna direkt till ditt valda filformat, inklusive XPS, JPEG, TIFF, PDF och krypterad PDF, och distribuera dem till ditt skrivbord, en nätverksmapp, FTP-server eller ett USB-minne av standardmodell. Du kan också skicka dina scannade sidor till e-postmottagare genom att välja från den inbyggda adressboken som alltid är aktuell, tack vare stöd för LDAP (Lightweight Directory Access Protocol).

MX-C311/MX-C310 kan också utrustas med en av Sharps nyaste scanningsfunktioner: marknadens första visitkortsmatare<sup>\*\*</sup>. Detta behändiga tillbehör gör det enkelt att scanna visitkort direkt till alla databaser för visitkort, genom att använda kommersiellt tillgänglig programvara för scanning.

### ÖVERSIKT

- **Fullfärgsscanning** till ett stort urval av destinationer.
- **Enkel funktionalitet för scanning och lagring** - anslut ett USB-minne till USB-porten på framsidan av multifunktionssystemet och börja scanna.
- **Snabba scanningshastigheter** på upp till 33 original per minut.
- **Hanterar automatiskt färg- och/eller svartvita dokument i samma bunt** och justerar utskriften därefter.
- **Kompatibel med TWAIN-applikationer för nätverk** (pull-scan).
- **Inklusive Sharpdesk™ dokumenthanteringsprogram.**
- **Med LDAP (Lightweight Directory Access Protocol)** blir det enklare att bläddra i e-postadresser för en snabbare distribution av scannade dokument samt automatisk synkronisering med din e-postserver.
- **Stöder vanliga filformat** som XPS, JPEG, TIFF, PDF och krypterad PDF.
- **Scanning av visitkort som tillval<sup>\*\*</sup>.**

<sup>\*\*</sup> Kräver tillvalet MX-BTX1. Tillgänglig vid ett senare datum.



Praktisk lagring av visitkortsmatare

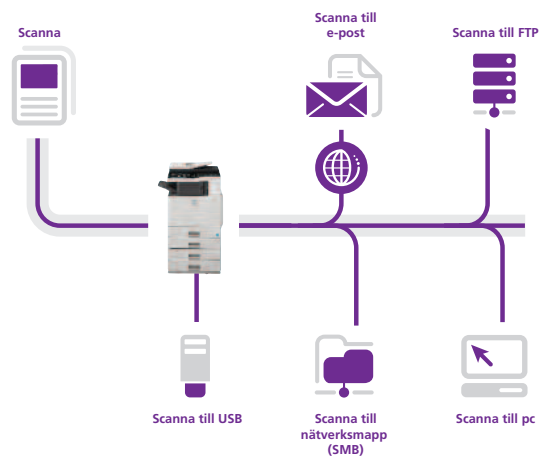

33 600 BPS  
SUPER G3-FAX



FÖRHANDS-  
GRANSKNING AV  
FAX

## SNABB, EFFEKTIV FAXNING

Det inbyggda faxkitet (tillval) gör det enkelt för alla på kontoret att skicka fax, utan att ödsla utrymme på en separat fax. Scanna bara dina dokument och skicka dem över en ultrasnabb Super G3-anslutning på 33 600 bps. Alternativt kan du faxa elektroniska dokument direkt från din pc utan att behöva skriva ut och scanna dem först.

Att hantera ingående fax blir också mer effektivt. Med omdirigeringsfunktionen kan du adressera dem till mottagarens inkorg utan att behöva göra en pappersutskrift och funktionen för förhandsvisningar hjälper dig att besluta om du vill skriva ut dem eller inte.

G3 14.4 Kbps



Förberedelse

Sändning

Efterbehandling

Super G3 36.6 Kbps



SUPER  
G3

### ÖVERSIKT

- Skicka eller ta emot enkel- eller dubbelsidiga fax utan att behöva en separat fax.
- Snabb överföring med Super G3 för extra hastighet, samt en 50-arks arkvänderande dokumentmatare (RSPF) för en högre effektivitet.
- Papperslös faxning med ingående omdirigering låter dig kontrollera och distribuera inkommande fax via e-post.
- Faxminiatyrer<sup>\*1</sup> och förhandsvisningsfunktion hjälper dig att avgöra vad som ska skrivas ut.
- Flashminne hjälper dig att undvika dataförluster i händelse av strömbrott.
- Internetfax<sup>\*2</sup> - möjlighet att skicka och ta emot fax över Internet till en bråkdel av kostnaden.
- Funktion för Pc-fax/PC-Internetfax<sup>\*3</sup> - skickar data direkt från din pc till en fax, utan att skriva ut på papper.

<sup>\*1</sup> Enbart MX-C311

<sup>\*2</sup> Kräver tillvalet MX-FWX1

<sup>\*3</sup> Endast tillgänglig för Windows

Obs! Faxning och Internetfaxning kan bara göras i svartvitt.

I EN UNIK, UTRYMMESBESPARANDE DESIGN

MX-C311

MX-C310





ENKEL  
ÅTKOMST

MX-C311

PRESENTATION MED  
MINIATYRER



## EFFEKTIV ARKIVERING FÖR SNABBARE ARBETSFLÖDEN

Dokumenthantering kan nu bli mer effektiv än någonsin, tack vare en intern hårddisk för lagring av dokument och tidigare jobb<sup>\*1</sup>. Dokument kan hämtas på nolltid och hela utskriftskörningar kan upprepas utan att jobbet behöver skapas på nytt. Bland funktionerna:



### SNABBARKIVERING MED TILLFÄLLIG LAGRING (enbart MX-C311)

Upp till 1 000 filer eller 1 700 sidor<sup>\*2</sup> som har kopierats, skrivits ut, scannats eller faxats<sup>\*3</sup> kan lagras på hårddisken för framtida bruk utan att originalet måste laddas eller scannas om.



### AVANCERAD ARKIVERING FÖR LÅNGSIKTIG LAGRING

Spara upp till 3 000 filer eller 5 500 sidor<sup>\*2</sup> i upp till 1 000 mappar med skräddarsydda namn och sökvägar<sup>\*4</sup>, och skydda dem från obehörig åtkomst med Sharps avancerade säkerhetsfunktioner. Bland arkiveringsalternativen:

- Huvudmapp - för lagring av filer på en central plats, så att materialet kan delas av hela arbetsgruppen
- Egen mapp - (endast MX-C311) - för lagring av konfidentiella data i lösenordsskyddade privata mappar

### Enkel åtkomst

Dokument som är lagrade<sup>\*1</sup> på hårddisken på MX-C311/MX-C310 kan nås antingen direkt från kontrollpanelen eller över ett nätverk via en webbsida.

### Presentation med miniatyrer (enbart MX-C311)

Praktiska miniatyrer över lagrade filer gör det snabbare och enklare att identifiera lagrade dokument.

### Säker lagring

Med tillvalet Datasäkerhetskit installerat, krypteras automatiskt all data som går genom hårddisken på MX-C311/MX-C310 och ger dig heltäckande skydd mot obehörig åtkomst.

<sup>\*1</sup> MX-C310 lagrar endast utskriftsjobb.

<sup>\*2</sup> Uppmätt enligt Sharps standardtabell (A4 med 6% svartvit täckning). Snabbmappen delar hårddisk med jobbköfunktionen; upp till 12 GB data kan lagras om du använder båda funktionerna. Förvaringskapaciteten är mindre för färgutskrift.

<sup>\*3</sup> När det gäller fax- och Internetfaxjobb kan endast avsända data (ej mottagna fax) sparas med dokumentarkiveringsfunktionen.

<sup>\*4</sup> Lagring i egna mappar är endast tillgänglig för MX-C311.

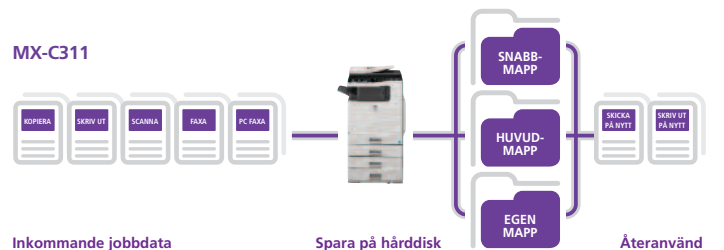

SHARP OSA®

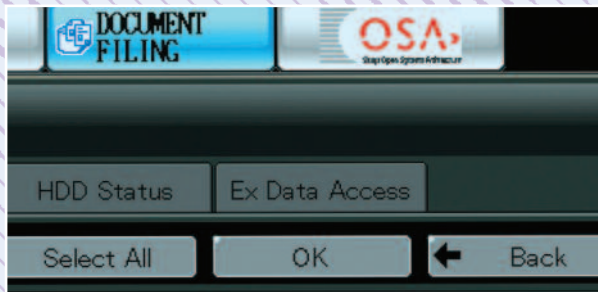

ENKEL  
HANTERING

## EFFEKTIVA PROGRAMVARUVERKTYG

### ENKEL DOKUMENTHANTERING MED SHARPEDESK™

Dokumenthanteringsprogrammet Sharpdesk ger dig och dina kollegor ett effektivt, PC-baserat dokumenthanteringssystem som kan hantera mer än 200 olika filformat.

Det låter dig bläddra, sortera, söka och dela filer med vem som helst i nätverket, samt ger dig möjlighet att skapa nya dokument som kombinerar scannad data med filer skapade i populära Office-applikationer som Microsoft® Word. Bland funktionerna:

- Lättförståeligt skrivbordsfönster med **presentation i form av miniatyrer**
- Sharpdesk Imaging har **kommenteringsverktyg** för papperslös korrekturläsning
- Sharpdesk **Composer** kombinerar olika typer av filer till ett dokument
- **Optisk teckenläsare** omvandlar dina dokument till redigerbara textfiler
- **Utmatningszonen** distribuerar filerna till e-post, skrivare och andra applikationer
- **Filsökning** innebär att du kan söka efter filnamn, nyckelord eller miniatyr

### Sharp OSA® (Open Systems Architecture)

Du kan öka produktiviteten ytterligare tack vare Sharp OSA, som låter tredje partens mjukvara tillsammans med multifunktionssystemet integrera direkt med ditt företags applikationer. Inget annat multifunktionssystem för A4 erbjuder denna nivå av funktionalitet. Sharps OSA-moduler omfattar:

- **Applikationsintegreringsmodulen (MX-AMX1)** - innebär att användaren kan lägga till data i inscannade dokument innan de skickas direkt till respektive applikation för bearbetning och arkivering.
- **Applikationskommunikationsmodulen (MX-AMX2)** - innebär att fjärrapplikationer kan skapa, konfigurera och utföra scanning och utskrifter på multifunktionssystemet.
- **Externkontomodulen (MX-AMX3)** - kontrollerar användning av individer och arbetsgrupper, och styr användningen i enlighet med individuella åtkomsträttigheter.

### AVANCERAD ENHETS- OCH JOBBHANTERING

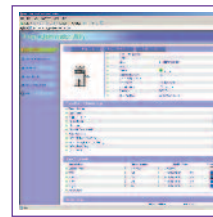

Webbaserad PAU

- Sharps prisade administrativa skrivarverktyg gör det ännu enklare att underhålla ett skrivarnätverk. Här väljer administratören själv vilka poster som ska kontrolleras och inställningarna, som t ex IP-adress, visas direkt på administratörens dator via en standardwebbläsare.

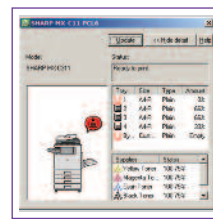

Skrivarens Status Monitor

- Innan du ens har påbörjat ett jobb och utan att lämna skrivbordet, kan du med systemets Status monitor kontrollera statusen på MX-C311/MX-C310 - t ex för att se om den har tillräckligt med papper och toner - genom ett enkelt, ikonbaserat grafiskt gränssnitt på ditt pc-skrivbord. Den informerar dig också om när ditt jobb är klart och färdigt att hämtas.

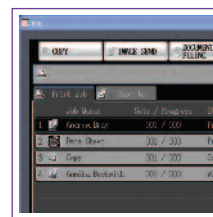

Jobbstatusfönster

- Oavsett om du skriver ut eller kopierar, visar kontrollpanelens Jobbstatusfönster en lista över alla jobb så att du i ett ögonkast kan se vilka jobb som pågår och vilken plats ditt jobb har i kön.

I EN UNIK, UTRYMMESBESPARANDE DESIGN

MX-C311

MX-C310



DOKUMENT-  
KONTROLL



DATA-  
SÄKERHET

## BRANSCHLEDANDE SÄKERHET I FLERA NIVÅER

MX-C311/MX-C310 skyddar känsliga data med en effektiv krypteringsteknik och avancerade säkerhetsfunktioner som ger data- och nätverkssäkerhet i flera nivåer.

### Dokumentkontroll

Dokumentkontroll<sup>\*1</sup> förhindrar obehörig kopiering, scanning, faxning och arkivering av konfidentiella dokument genom att lägga till kopieringsrestriktioner i ett dokument första gången det kopieras eller skrivs ut. Om någon sedan försöker kopiera dokumentet, känner MX-C311/MX-C310 igen dessa restriktioner och makulerar utskriften eller skriver ut en tom sida<sup>\*2</sup>.

### Datasäkerhetskit

Digitala kopiatorer, skrivare och multifunktionssystem kan lagra hundratals sidor konfidentiell information från tidigare jobb, på hårddisken eller i det interna minnet. För att skydda denna information från obehörig åtkomst, krypterar Datasäkerhetskitet (tillval) automatiskt data eller utför säker radering av det då jobbet färdigställs. Det krypterar också adressboken.

### ÖVERSIKT

- **Datasäkerhetskit<sup>\*1</sup>** krypterar data på hårddisk och interminne, raderar det säkert och fullständigt efter användande.
- **Dokumentkontrollen<sup>\*1</sup>** förhindrar obehörig kopiering, scanning, faxning och arkivering.
- **Krypterade, lösenordsskyddade PDF-filer** förhindrar obehörig åtkomst.
- **Säkert nätverkskort** innehåller både nätverksport och protokollhantering, samt brandvägg som förhindrar direktuppkoppling och obehörig åtkomst.
- **Konfidentiell datalagring** och utskrift skyddar känslig information genom att användaren måste mata in en PIN-kod innan dokumenten kan skrivas ut.
- **Stöder Secure Sockets Layer (SSL) och IPsec** för krypterad, verifierad datakommunikation.
- **Stöder IEEE 802.1X** - standard för portbaserad nätverksidentifiering som förhindrar att obehörig enhet beviljas åtkomst.
- **Användarkontroll** kräver inloggning på systemet med hjälp av lösenord för åtkomst.
- **Säker datalagring för dokumentarkivering<sup>\*1</sup>** - alla data som går igenom hårddisken krypteras och lösenorden i den avancerade arkiveringsfunktionen kompletterar säkerheten<sup>\*3</sup>.

<sup>\*1</sup> Kräver datasäkerhetskit (tillval). Funktionen för dokumentkontroll fungerar eventuellt inte för vissa typer av dokument och papper.

<sup>\*2</sup> Detta kan leda till utskrift av en tom sida om papper redan har matats innan MX-C311/MX-C310 känner av data för kopieringsskydd.

<sup>\*3</sup> Lösenordsskydd finns endast tillgängligt som standard för MX-C311. Kryptering är tillval för båda modeller.

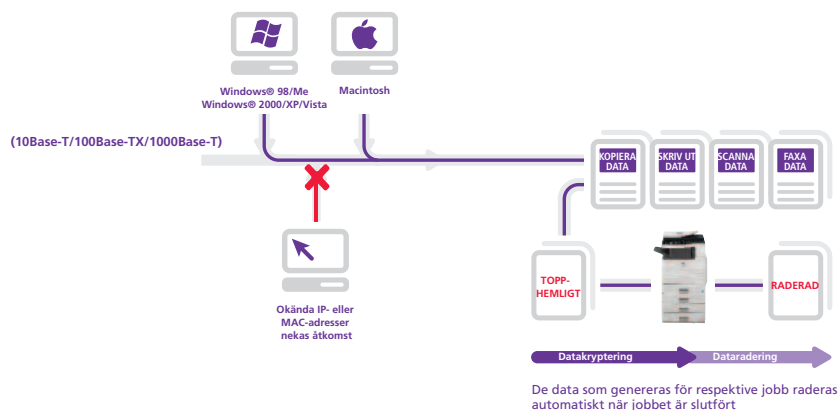

## EFTER- BEHANDLINGS- FUNKTIONER



## ANSLUTNINGS- ALTERNATIV



# MX-C311/MX-C310 TILLVAL

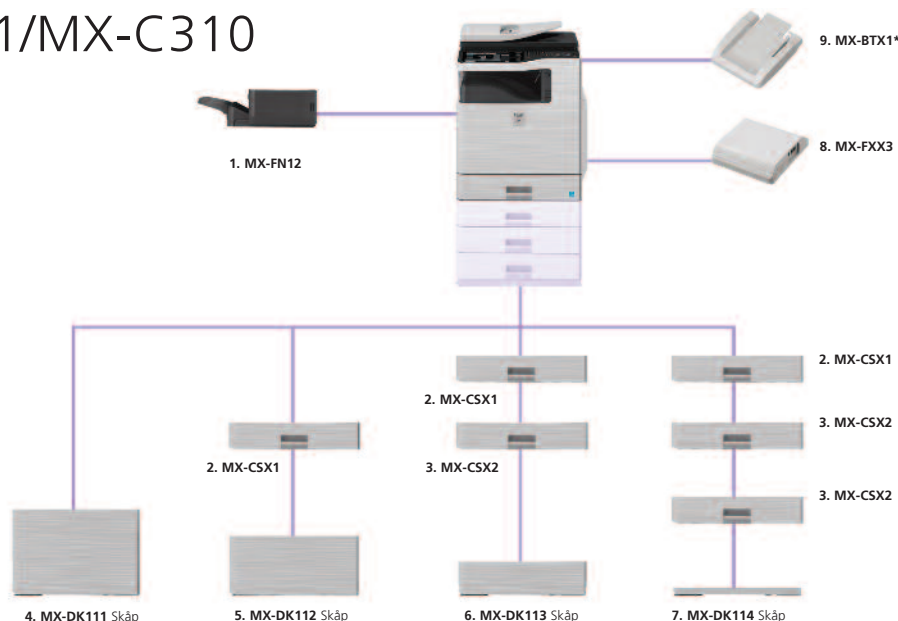

### EFTERBEHANDLING

#### 1. MX-FN12

A4 till A5, offset  
Papperskapacitet: 280 ark (A4, 80 g/m<sup>2</sup>)  
Häftningskapacitet: max 30 ark  
Häftningsposition: 1 placering (hörn)

### BASENHET

#### 2. MX-CSX1 Pappersmagasin

A4 till A5, 500 ark (80 g/m<sup>2</sup>)

#### 3. MX-CSX2\* Pappersmagasin

A4 till B5, 500 ark (80 g/m<sup>2</sup>)

#### 4. MX-DK111 Skåp

Skåp för ett pappersmagasin

#### 5. MX-DK112 Skåp

Skåp för två pappersmagasin

#### 6. MX-DK113 Skåp

Skåp för tre pappersmagasin

#### 7. MX-DK114 Skåp

Skåp för fyra pappersmagasin

\* Kräver alltid MX-CSX1

### ANSLUTNINGSKORT

#### UTSKRIFT

MX-PKX5 PS 3 PS kit för MX-C310

För PostScript-utskrifter

MX-PUX1 XPS-kit

(kräver MX-SMX3)

MX-SMX3 Utökat minneskort (1GB)

AR-PF1 Streckkodskit

#### FAXNING

8. MX-FXX3 Faxkit

Super G3-faxmodul

MX-FWX1 Internetfaxkit

#### SCANNING

9. MX-BTX1 Visitkortsmatare\*

#### SHARPEDESK™ LICENSER

MX-USX1 x 1 användare

MX-USX5 x 5 användare

MX-US10 x 10 användare

MX-US50 x 50 användare

MX-USA0 x 100 användare

#### SÄKERHET

MX-C310

MX-FR12U Datasäkerhetskit (standardversion)

MX-FR12 Datasäkerhetskit Common Criteria Certified\*

MX-C311

MX-FR13U Datasäkerhetskit (standardversion)

MX-FR13 Datasäkerhetskit Common Criteria Certified\*

#### SHARP OSA®

MX-AMX1 Applikationsintegreringsmodul

MX-AMX2 Applikationskommunikationsmodul

MX-AMX3 Externkontomodul

\* Tillgängligt från senare datum

MX-C311

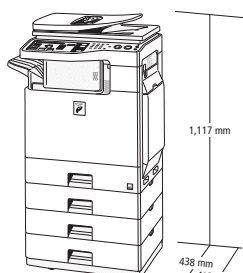

\*715 mm med utdraget magasin för efterbehandling

\*\*Inkluderar inbyggd efterbehandlare och LCD panel  
Visas med tillval. Måtten inkluderar inte skåp.

MX-C310

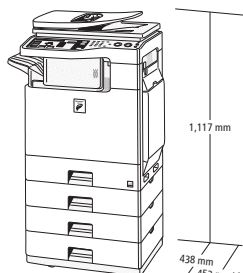

\*715 mm med utdraget magasin för efterbehandling

\*\*Med inbyggd efterbehandlare  
Visas med tillval. Måtten inkluderar inte skåp.

Vissa alternativ säljs ev inte överallt.

I EN UNIK, UTRYMMESBESPARANDE DESIGN

MX-C311

MX-C310



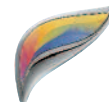

Allmänt		
<b>Hastighet (max)</b>	<b>Färg</b>	<b>Svartvitt</b>
	31 sidor per minut/kopior per minut	31 sidor per minut/kopior per minut
<b>Pappersstorlek</b>	Max A4, minst A5	
<b>Pappersvikt</b>	Magasin: 60 g/m <sup>2</sup> – 105 g/m <sup>2</sup> Bypass: 55 g/m <sup>2</sup> – 209 g/m <sup>2</sup>	
<b>Papperskapacitet</b>	Standard: 600 ark (500-arks magasin och 100-arks handmatningsfack) Max: 2 100 ark (4 x 500-arks magasin och 100-arks handmatningsfack)	
<b>Uppvärmningstid<sup>1</sup></b>	Under 90 sek	
<b>Minne</b>	Kopiator: Standard 512 MB Skrivare: Standard 512 MB, max 1,5 GB 80 GB hårddisk <sup>2</sup>	
<b>Effektbehov</b>	Märkeffekt växelström ±10%, 50/60 Hz	
<b>Energiförbrukning (max)</b>	1,84 kW (220 till 240 V)	
<b>Mått (B x D x H)</b>		
MX-C311	560 x 493 x 714 mm	
MX-C310	560 x 438 x 714 mm	
<b>Vikt</b>	Cirka 46 kg	

Kopiator	
<b>Originalformat</b>	Max A4
<b>Tid för första kopia<sup>3</sup></b>	Fullfärg: 8,9 sek, svartvitt: 8,0 sek
<b>Kontinuerlig kopiering</b>	Max 999 kopior
<b>Upplösning</b>	600 x 600 dpi
<b>Nyanser</b>	Motsvarande 256 nyanser
<b>Zoomomfång</b>	50 till 200% i steg om 1%
<b>Förinställda skalor</b>	8 skalor (4R/4E)

Nätverksscanner	
<b>Scanningemetod</b>	Push-scan (via kontrollpanel), pull-scan
<b>Upplösning</b>	Push-scan: 100, 200, 300, 400, 600 dpi Pull-scan: 75, 100, 150, 200, 300, 400, 600 dpi 50 till 9 600 dpi
<b>Filformat</b>	TIFF, PDF, krypterad PDF, JPEG (endast färg), XPS <sup>4</sup>
<b>Scannerverktyg</b>	Sharpdesk™
<b>Scanningdestinationer</b>	Scanna till e-post, skrivbord, FTP-server, nätverksmapp, USB-minne

Dokumentarkivering	
<b>Arkiveringskapacitet</b>	
MX-C311	Huvud- och egen mapp <sup>5</sup> : 38 GB, 5 500 sidor <sup>5</sup> eller 3 000 filer Snabbmapp: 12 GB, 1 700 sidor <sup>5</sup> eller 1 000 filer
MX-C310	Huvudmapp <sup>5</sup> : 38 GB, 5 500 sidor <sup>5</sup> eller 3 000 filer
<b>Lagrade jobb</b>	
MX-C311	Kopiering, utskrift, scanning, faxöverföring <sup>6</sup>
MX-C310	Utskrift
<b>Lagringsmappar</b>	
MX-C311	Snabbmapp, huvudmapp, egen mapp (max 1 000 mappar)
MX-C310	Huvudmapp
<b>Konfidentiell lagring</b>	Lösenordsskydd

Nätverksskrivare	
<b>Upplösning</b>	1 200 x 1 200 dpi
<b>Gränssnitt</b>	USB 2.0 10Base-T/100Base-TX/1000Base-T
<b>Stöder operativsystem</b>	Windows NT <sup>7</sup> 4.0 SP5 eller senare, Windows Server <sup>®</sup> 2003/2008, Windows <sup>®</sup> 98/Me/2000/XP, Windows Vista <sup>®</sup> Mac OS 9.0 till 9.2.2, Mac OS X 10.2.8, 10.3.9, 10.4 till 10.4.11, 10.5 till 10.5.1 Tillval MX-PKXS krävs för Mac OS för MX-C310
<b>Nätverksprotokoll</b>	TCP/IP (IPv4, IPv6), IPX/SPX (NetWare), NetBEUI, EtherTalk (AppleTalk) Tillval MX-PKXS krävs för EtherTalk för MX-C310
<b>Utskriftsprotokoll</b>	LPR, Raw TCP (port 9100), POP3 (e-postutskrift), HTTP, Novell Printserverapplikation med NDS och Bindery, FTP för nedladdning av utskriftsfil, EtherTalk-utskrift, IPP

PDL-emulering	
MX-C311	Standard: PCL6/5c-emulering, PS3-emulering Tillval: XPS <sup>7</sup>
MX-C310	Standard: PCL6/5c-emulering Tillval: PS3-emulering <sup>8</sup> , XPS <sup>7</sup>
<b>Tillgängliga fonter</b>	80 fonter för PCL, 136 fonter för PS3-emulering

Svartvit fax (kräver tillval MX-FXX3)	
<b>Komprimeringsmetod</b>	MH/MR/MMR/JBIG
<b>Kommunikationsprotokoll</b>	Super G3/G3
<b>Överföringstid</b>	Under 3 sekunder <sup>9</sup>
<b>Modemhastighet</b>	33 600 bps till 2 400 bps med automatisk fallback
<b>Överföringens upplösning</b>	Standard 203,2 x 97,8 dpi Superfin: 406,4 x 391 dpi
<b>Arbetsbredd</b>	A4 till A5
<b>Minne</b>	8 MB flashminne
<b>Gräskalenivåer</b>	Motsvarande 256 nyanser



<sup>1</sup> Vid märkspänning, 23°C <sup>2</sup> Hårddiskens kapacitet beror av anskaffnings- och inköpsstatus. <sup>3</sup> När A4-ark matas från det första pappersmagasinet, används UV-skyddsglas. <sup>4</sup> För att se XPS-filer på pc som inte kör Windows Vista, måste programmet XPS Viewer vara installerat. <sup>5</sup> Uppmått enligt Sharps standardtabell (A4 med 6% täckning, svartvitt). Snabbmappen delar hårddisk med jobbökfunktionen; upp till 12 GB data kan lagras om du använder båda funktionerna. Lagringskapaciteten är lägre för färgutskrift. <sup>6</sup> Kräver tillval MX-FXX3. <sup>7</sup> Kräver tillvalet MX-PUX1 och MX-SMX3 <sup>8</sup> Kräver tillval MX-PKXS. <sup>9</sup> Baserat på Sharps standardtabell med cirka 700 tecken med standardupplösning i Super G3-läge, 33 600 bps, JBIG-komprimering.

# SHARP

Sharp Electronics (Nordic) AB

Box 14098 • SE-167 14 Bromma, SWEDEN

Tel: +46 (0)8-634 36 00 • Fax: +46 (0)8-634 36 10

www.sharp.se

Design och tekniska specifikationer kan ändras utan föregående meddelande. All information var korrekt vid tryckningen. ENERGY STAR-logotypen är ett certifieringsmärke som bara får användas till produkter som har kontrollerats och befunnits uppfylla kraven i ENERGY STAR:s program. ENERGY STAR är ett registrerat varumärke i USA. Windows och Windows NT är registrerade varumärken som tillhör Microsoft Corporation. SAP och SAP-logotyper är registrerade varumärken som tillhör SAP AG i Tyskland och i flera andra länder. Citrix är ett varumärke som tillhör Citrix Systems, Inc. och/eller en eller flera av dess dotterbolag, och kan vara registrerat i United States Patent and Trademark Office och i andra länder. Alla övriga företagsnamn, produktnamn och logotyper är varumärken eller registrerade varumärken som tillhör respektive innehavare. ©Sharp Corporation 2008. Ref: BR\_MX-C311/C310 Eftertryck förbjuds. Alla varumärken erkänns. E&OE.