

SHARP

MX-6200N/MX-5500N

Digitalt multifunktionssystem med
fullfärgsfunktion



**FULLFÄRGSKAPACITET FÖR
EFFEKTIVA KONTORSMILJÖER**



SHARP DOKUMENTLÖSNINGAR

FÄRG OCH MULTIFUNKTION HÖJER KONTORETS PRODUKTIVITET

MX-6200N/MX-5500N är en fullfärgslösning matad med många högproduktiva funktioner, en idealisk lösning för kontor med stor dokumentproduktion.

MX-62/55-serien har konstruerats för miljöer med stora produktionsvolymmer, med kraftig konstruktion, strömlinjeformat papperssystem, extra stor papperskapacitet och ett imponerande utbud med efterbehandlingsalternativ. Och den höga hastigheten på 41 utskrifter/minut i färg (båda modellerna) och upp till 62 utskrifter/minut i svartvitt, garanterar en

en Fiery® Print Controller.

Utöver en modern design och anmärkningsvärda utskriftshastigheter tillhandahåller MX-62/55-serien även en enastående bildkvalitet, tack vare Sharps nya Mycrostoner, och kraftfulla funktioner som integrerad dokumenthantering för optimerat arbetsflöde och avancerade säkerhetsfunktioner i flera nivåer till skydd för känsliga data. MX-62/55-serien erbjuder maximal effektivitet och tillförlitlighet och är speciellt utformad för det moderna kontorets behov.

AVANCERADE OCH LÄTTILLGÄNGLIGA FUNKTIONER

Alla på kontoret kan använda MX-62/55-serien, oavsett erfarenhet. Med den stora, lättlästa 10,4-tums LCD-kontrollpanelen i färg blir det enkelt att hitta och använda funktionerna. Dessutom finns användarspecifika anpassningsbara "startskärmar" som ger användaren en enkel och snabb tillgång till de mest använda funktionerna. Och flexibiliteten förstärks ytterligare med Sharp OSA (Open Systems Architecture) som innebär att tredjeparts programvaruutvecklare kan anpassa sina applikationer i MX-6200N/MX-5500N.



Startskärm



Kopieringsflikens skärm

MX-62/55-seriens miljömedvetna design följer både RoHS* direktiv om begränsning av skadliga material och Energy Star-programmet, som är en internationell standard för energibesparande produkter. Dessutom minimerar den låga tonerförbrukningen din resursanvändning.

* Begränsar användningen av vissa farliga ämnen



NYCKELFUNKTIONER

Exceptionell produktivitet

- Snabba utskrifter på max 41 utskrifter/minut i färg (båda modellerna) och upp till 62 utskrifter/minut i svartvitt (MX-6200N)
- Snabb förstakopia i både färg och svartvitt
- Proffsiga efterbehandlingstillval, som t ex broschyrfunktion och infogning
- Tandemfunktion via nätverkskortet dubblar utskriftshastigheten genom att två maskiner kan länkas samman
- Standardhårddisk och elektronisk sortering för både färg och svartvitt
- Generös papperskapacitet på max 6 600 ark, inklusive ett A4-magasin för 3 500 ark
- Duplexmodul och 150-arks dubbel-scannande dokumentmatare är standard
- Dubbla kassetter för svarta toner

Hög bildkvalitet

- Högkvalitativ bildbehandling med nya Mycrostoner
- Automatiskt färgval - MX-5500N/MX-6200N identifierar automatiskt färg eller svartvitt i flersidiga dokument
- Förstärkt autofärgläge och automatiskt färgval från Sharp

Mångfasetterade färgfunktioner

- PCL5c/PCL6 som standard, samt PS3-emulering (tillval)
- Tillvalet Fiery Print Controller innebär kraftfullare utskriftsfunktioner för nätverk
- Nätverksscanning i fullfärg med scanning till e-post/FTP server/pc/nätverksmapp/(SMB)/USB-minne
- Sharpdesk™ ger dig enklare, integrerad dokumenthantering på pc
- Dokumentarkivering för snabb återanvändning av sparade jobb
 - Tillval Super G3-fax och Internetfax (svartvitt)
 - Med LDAP-stöd hittar du lättare bland dina e-post-adresser och faxadresser



Mångsidighet

- En mängd avancerade kopierings-/utskriftsfunktioner
- Stor LCD-kontrollpanel i färg och anpassningsbara användarinställningar
- Direktutskrift för USB-minne
- Färgstämpelfunktion, kopiering av original i olika format, enkel textinmatning
- Sharp OSA (Open System Architecture) *2 innebär att maskinen kan integreras med applikationer från tredjearts programvaruutvecklare efter användarens behov

*1: På grund av det stora utbudet av USB-minnesenheter, kan kompatibiliteten inte garanteras för alla modeller
 *2: Kräver tillvalet MX-AMX2 och/eller MX-AMX3

Säkerhet i flera nivåer

- Datasäkerhetskitet (tillval) krypterar och raderar konfidentiella data
- SSL (Secure Socket Layer) och krypterad PDF ger säkrare nätverkskommunikation
- Dokumentkontrollen* förhindrar obehörig kopiering, scanning, faxning och arkivering
- Säkert, inbyggt nätverksgränssnitt med IP/MAC-adressfiltrering

* Kräver datasäkerhetskitet (tillval). Fungerar eventuellt inte för vissa typer av dokument/papper

Miljöanpassad och användarvänlig

- Energibesparande design (under 1W i standbyläge för faxmottagning)
- Design i enlighet med RoHS
- Med Jobbstatusfunktionen kan du lista alla jobb i kön
- Svanenmärkt
- S-märkt
- Energy Star

PROFESSIONELLA FÄRGUTSKRIFTER

Direktutskrift från USB-minne



USB-minne

Du väljer enkelt ut den fil som ska skrivas ut via LCD-kontrollpanelen

MX-62/55-seriens tandemutskriftsfunktion ger överlägsna dokument med proffsig kvalitet, i hög hastighet: 41 utskrifter/minut i fullfärg, samt 62 utskrifter/minut för MX-6200N och 55 utskrifter/minut för MX-5500N i svartvitt. Snabb utskrift av flersidiga dokument direkt från MX-62/55-seriens hårddisk med hjälp av RIP Once/Print Many-funktionen. Och tillvalet Fiery® Print Controller ger avancerade nätverksutskrifter för hela kontoret.

Professionella efterbehandlingsalternativ



Sadelhäftning/
efterbehandling,
infogningsenhet
och hålslag



Sadelhäftning



Hålslag



Infogare

Olika applikationer



Kopieutskrift

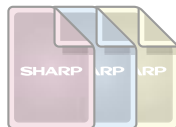

Flikutskrift

översikt...

- Produktiva **färgutskrifter** med **41 utskrifter/minut** (båda modellerna) och i **svartvitt** med **62 utskrifter/minut** (MX-6200N) respektive **55 utskrifter/minut** (MX-5500N)
- **Duplexmodul** sparar arkiveringsutrymme och minskar papperskostnaderna
- **Nätverksutskrift** stöder de vanligaste nätverksoperativsystemen och protokollen
- Tillvalet **Fiery Print Controller** tillför avancerade utskriftsfunktioner för nätverk
- **Direktutskrift från USB-minne**^{*1} - praktiska utskrifter direkt från ditt USB-minne, utan att du behöver ta hjälp av pc
- **Direkta PDF/TIFF/JPEG-utskrifter**^{*2} - spara tid genom att skriva ut PDF-, TIFF- eller JPEG-filer utan skrivardrivrutinen, antingen genom direktutskrift från FTP-servern, direktutskrift från webbsida eller direktutskrift av e-postbilaga
- **Tandemfunktion för nätverk** - utskriftshastigheten dubblas med två MX-62/55-maskiner i samma nätverk
- **Korrekturfunktion** - gör en provutskrift av ett flersidigt dokument, innan du skriver ut större volymer
- **Stöder skrivarspråksemulering** PCL5c och PCL6; **PostScript3** finns att tillgå^{*3} för kompatibilitet med fler fonter och bättre grafisk prestanda
- Hanterar pappersformat från **A5R till AW3**, och vikter på upp till **256 g/m²**
- **Kort, vertikal pappersbana med bra grepp** minimerar pappersstoppen

*1 På grund av det stora utbudet av USB-minnesenheter kan kompatibiliteten inte garanteras för alla modeller

*2: Direkt PDF-utskrift kräver tillvalet MX-PKX1; stöder ev inte alla PDF-, TIFF- eller JPEG-filer

*3: Kräver tillvalet MX-PKX1

Professionella efterbehandlingsalternativ

Efterbehandlingsalternativ som klarar häftning i flera positioner samt sadelhäftning och hålslag, vilket ger mer sofistikerade och proffsigare dokument. Även infogare som lägger in förtryckta omslag eller iläggsark på upp till 256 g/m² i dina dokument.

Specialfunktioner

- **Kopieutskrift** - skriv ut flera kopior baserade på samma data, på enkla och/eller färgade papper som matas från olika fack
- **Formuläröverlagring** - lagra dokumentformateringar som t ex brevhuvud i färg, så slipper du trycka upp papper
- **Flikutskrift** - skriv ut direkt på arkivmapparnas flikar och sätt in dem på sina platser
- **Strekkodsfont** - utskriftskompatibilitet som medger praktisk tillverkning av strekkodade dokument (kräver tillvalet AR-PF1 Strekkodskit)

EFFEKTIVA LÖSNINGAR FÖR NÄTVERKSUTSKRIFTER

Command Workstation®



Fiery® Print Controller

Tillvalet Fiery Print Controller uppgraderar MX-62/55-seriens nätverkskapacitet och erbjuder mångsidiga verktyg för fjärrstyrning av jobb och färghantering. Idealiskt för arbetsgrupper och verksamhet där man vill kunna hantera sina utskriftsprojekt internt; kontrollfunktionen strömlinjeformar dokumentflödet med hjälp av en effektiv hantering av både krävande färgutskriften och mer rutinbetonade svartvita utskriften.

Fiery FreeForm™

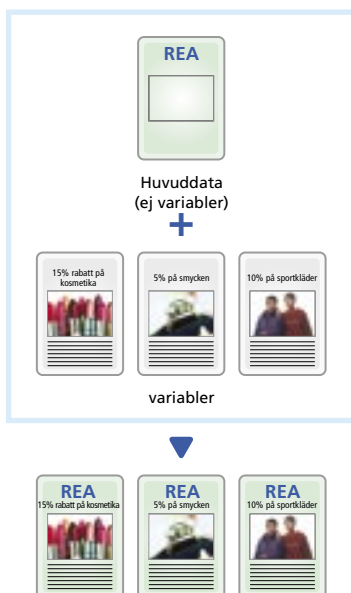

översikt...

- **Command Workstation™** möjliggör centralstyrning av flera Fiery Print Controllers, för en optimal utskriftskontroll*1
- **Jobbövervakning** - kontrollera statusen för utskriftsjobben direkt på din pc
- **Fiery FreeForm™** möjliggör snabba utskriften av variabla data*2. Ett huvuddokument lagras i Fiery Print Controller och du sparar tid genom att FreeForm lägger ihop variabler eller personliga data med huvuddata, i stället för att varje dokument skapas var för sig
- **ColorWise®** - ett komplett färghanteringssystem som är utformat för en konsekvent och exakt färghantering, för flera olika plattformar och applikationer
- **ColorWise® ProTools** ger expertanvändarna mer avancerade inställningar och profilhanteringsverktyg, för en mer exakt kontroll av färgkvaliteten
- **RIP-While-Print®** - sidorna bearbetas samtidigt som aktuell sida skrivs ut, för en snabbare produktion av flersidiga dokument
- **Continuous Print** - bearbetade sidor lagras i minnet innan de skrivs ut
- **Äkta Adobe® PostScript®3™** ger en överlägsen utskriftskapacitet

ColorWise®

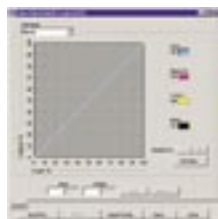

Fiery-programvaran (tillval) finns att tillgå för speciella applikationer:

- **EFI Impose™** - effektiv och enkel insamling och redigering av dokument före bearbetning eller RIP, oavsett ursprunglig applikation eller plattform
- **Secure Erase** raderar och skriver över alla spår av jobbdataben från hårddisken
- **Velocity Balance™** för centralstyrd hantering av flera skrivare, och intelligent jobbfördelning beroende på respektive skrivares utskriftshastighet och färgkapacitet
- **EFI Color Profiler™ Kit** ger en korrekt och konsekvent färgåtergivning för flera skrivare och bildskärmar
- **Tillvalet Graphic Arts*2** - en uppsättning verktyg för grafiker, med användarvänliga funktioner som Hot Folders som skapar ett automatiserat, strömlinjeformat arbetsflöde, Spot-On® för redigering av befintliga färgers CMYK-värden, och Auto Trapping som eliminerar mellanrum mellan två närliggande färger i utskriften

*1: Command Workstation® LE för Macintosh

*2: Endast PostScript

HÖGKVALITATIVA FÄRGKOPIOR

En imponerande tid för förstakopian och en hög, kontinuerlig kopieringshastighet gör att MX-62/55-serien enkelt hanterar även stora utskrifter. Med MX-62/55-seriens DSPF (dubbel-scannande dokumentmatare) scannar du snabbt in även dubbelsidiga dokument. MX-62/55-serien har ett antal avancerade kopieringslägen som sparar tid och garanterar en utmärkt kopieringskvalitet.

Automatiskt färgval vid kopiering



Original i både färg och svartvitt



Skiljer på dokumentssidor i färg och svartvitt



Skriver ut respektive sida i rätt utskriftsläge



Dubbla svarta tonerkassetter



Färgstämpel

översikt...

- **Snabb färgkopiering** med 41 kopior/minut (båda modellerna) och i svartvitt med 62 kopior/minut (MX-6200N) respektive 55 kopior/minut (MX-5500N)
- **Snabb förstakopia** - 8,4 sek. i färg, 4,5 sek. i svartvitt
- **Praktisk dubbelscannande dokumentmatare för 150 ark** (Duplex Single Pass Feeder) gör alla scanningjobb enklare; dubbelsidiga dokument hanteras automatiskt i en scanningprocess
- **Vid kopiering av original i blandade format** identifierar maskinen automatiskt de olika formaten*¹ och väljer lämpligt utskriftspapper
- **Sharps utökade autofärgläge** återskapar text med hög skärpa, även med färg- eller halvtonsbakgrund
- **Automatiskt färgval** - MX-62/55-serien identifierar automatiskt färg- och svartvita sidor i flersidiga original, väljer rätt funktion för respektive sida och matar ut kopiorna i enlighet med originalets egenskaper
- **Scan Once/Print Many, elektronisk sortering och offsetsortering***² ger en mer produktiv kopiering
- **Generös papperskapacitet** för upp till 6 600 ark, inklusive ett A4-magasin för 3 500 ark
- **Magasin för 3 000 ark A3W**
- **Dubbla svarta, högproduktiva tonerkassetter** klarar enkelt av stora utskriftsvolymer. Om en svart tonerkassetter tar slut mitt i ett jobb byter du kassetten utan att behöva stoppa utskriften
- **Jobbköfunktion** - stora volymer scannas buntvis och lagras för utskrift som separata jobb*³
- **Bildredigeringsfunktioner** - flera kopior (4-på-1, 2-på-1), flersidig förstoring, bildreperering, spegelbild, etc.

*1: Det finns vissa restriktioner vid sammanslagning av pappersstorlekar från olika formatserier

*2: Kräver tillvalet efterbehandling eller sadelhäftning/efterbehandling

*3: Hur många sidor som kan läggas in i jobbköfunktionen beror på maskinens hårddiskkapacitet, etc

Högkvalitativ bildbehandling med nya Mycrostoner

MX-62/55-serien använder Sharps helt nya toner - Mycrostoner - som inte bara återskapar de tunna linjerna, små tecknen och halvtonsfärgerna; den oljefria tonern ger också livfulla, naturliga färgkopior som du kan skriva meddelanden eller fästa post-it lappar på.

Speciella funktioner

- **Korrekturfunktion** - gör en provutskrift och korrigerar kopieringsfunktionen efter behov innan du skriver ut stora volymer
- **Färgstämpelfunktionen** - välj mellan fyra kategorier: datum, sidnummer, text eller stämpel som t ex "BRÅTTOM". Varje kategori kan tilldelas en av sju olika färger
- **Flikkopiering** - kopiera direkt på arkivmapparnas flikar och sätt in dem på sina platser

ENKELT ATT SCANNA OCH DISTRIBUTERA FÄRG

MX-62/55-seriens nätverksscannings- och faxfunktioner underlättar dokumentdistributionen. Omvandla pappersbaserade dokument till digitala, redigerbara filer. Dokumenten distribueras enkelt och snabbt genom att de direktscannas till en server, bifogas i ett e-postmeddelande eller skickas direkt till ditt skrivbord. Dra fördel av den snabba överföringen (33,6 kB/s) och den elektroniska faxen med hjälp av faxkitet (tillval).

Obs: Du kan bara faxa i svartvitt



Startsida för sändning



QWERTY-tangentbord för LDAP, etc.

översikt...

- **Fullfärgsscanning** till pc-skrivbord, e-postbrevlåda, FTP-server, nätverksskanning (SMB) eller USB-minne
- **Diverse skannade filformat** - TIFF, PDF, krypterad PDF, JPEG (endast färg)
- **Automatiskt färgval** - om ett flersidigt original innehåller både färg- och svartvita sidor, kan MX-62/55-serien välja rätt funktion för färg respektive svartvitt
- **Enkel textinmatning** - förinställ dina vanligaste e-postämnen eller -meddelanden och aktivera dem genom att bara trycka på en knapp, eller skriv in text direkt via MX-62/55-seriens LCD-kontrollpanel
- **Med LDAP** (Lightweight Directory Access Protocol) blir det enklare att bläddra i och lagra e-postadresser, vilket ger en snabbare distribution av skannade dokument samt automatisk synkronisering med din e-postserver
- **Papperslös faxfunktion med inbyggd omdirigering** innebär att du kan kontrollera inkommande fax via e-post och skriva ut bara det nödvändigaste
- **Duplexfax** - scanna och skicka båda sidorna i tvärsidiga dokument, och skriv ut inkommande fax på papperets båda sidor
- **Automatisk faxefterbehandling** - MX-62/55-serien kan ställas in så att den automatiskt kopierar och häftar inkommande fax*
- **Internetfax** - skicka och ta emot fax över Internet tillfrån andra ITU-T T-37-kompatibla maskiner, så minskar kostnaderna ytterligare
- **Pc-fax/Pc-Internetfax** - skicka data direkt från din pc till en fax, utan att skriva ut på papper

Obs: Fax kräver tillvalet MX-FXX1 och Internetfax kräver MX-FWX1

* Efterbehandlings- eller sadelhäftningsalternativ krävs

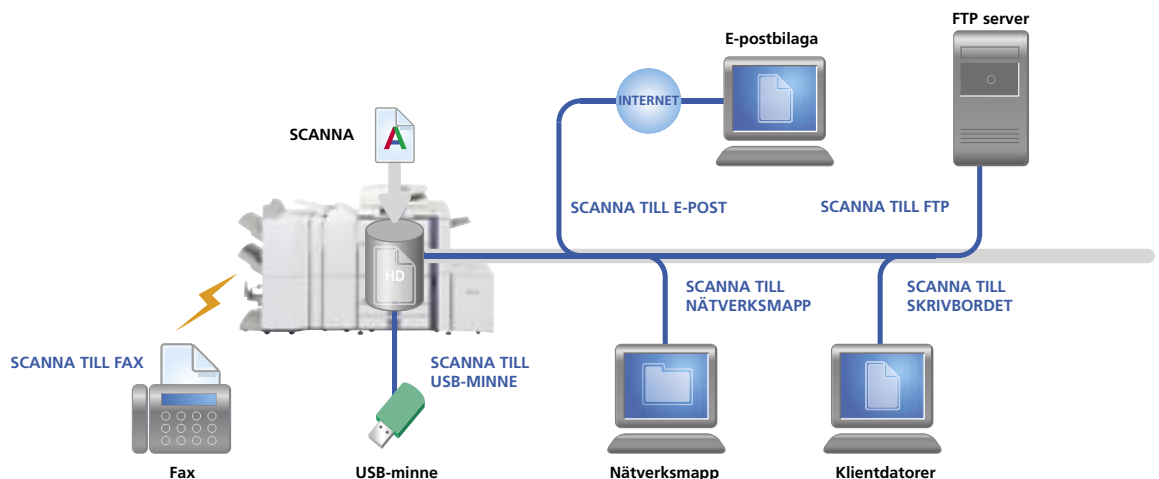

STRÖMLINJEFORMAD DOKUMENTHANTERING

MX-62/55-seriens integrerade dokumentarkiveringsfunktion underlättar dokumenthanteringen och gör det enklare att få tag på dokumenten. Lagra dem direkt på MX-62/55-seriens hårddisk, så skyddar du dina data och sparar dyrbart kontorsutrymme.



Dokumentarkiveringsknapp

Snabbarkivering med tillfällig lagring

Spara upp till 1 400 sidor eller 1 000 filer*¹ bearbetade kopierings-, utskrifts-, scanning- och faxjobb*² i hårddiskens Snabbmapp, så finns de om du vill använda dem på nytt.

Avancerad arkivering för mer långsiktig lagring

Spara jobbdata på hårddisken i upp till 500 mappar med egendefinierade namn och sökvägar och med utbyggda säkerhetsfunktioner som skyddar dina känsliga data.

MX-62/55-serien klarar att lagra upp till 4 200 sidor eller 3 000 filer*¹. Bland lagringsalternativen:

- Huvudmapp - lagrar filer på en central plats, så att materialet kan delas av hela arbetsgruppen
- Egen mapp - här lagrar du konfidentiella filer i privata mappar med lösenord

*1: Uppmätt enligt Sharps standardtabell (A4 med 6% svartvit täckning). Snabbmappen delar hårddisk med jobbköfunktionen; upp till 10 GB datalagring för dessa båda funktioner. Lagringskapaciteten är lägre för färgutskrift.

*2: När det gäller fax- och Internetfaxjobb kan endast avsända data (ej mottagna) sparas i Dokumentarkiveringen

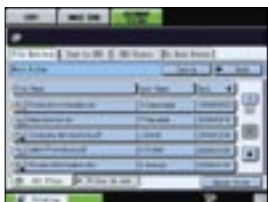

Sökresultat



Webbläsarens startskärm

Enkel åtkomst

Praktisk upphämtning av dokument från hårddisken via kontrollpanelen eller din webbläsare.

Säker lagring

Med Datasäkerhetskitet (tillval) krypteras alla data som går igenom MX-62/55-seriens hårddisk och du kan på så sätt skydda konfidentiella data och dokument från obehörig åtkomst.



Dokumentarkiveringsens inställningar

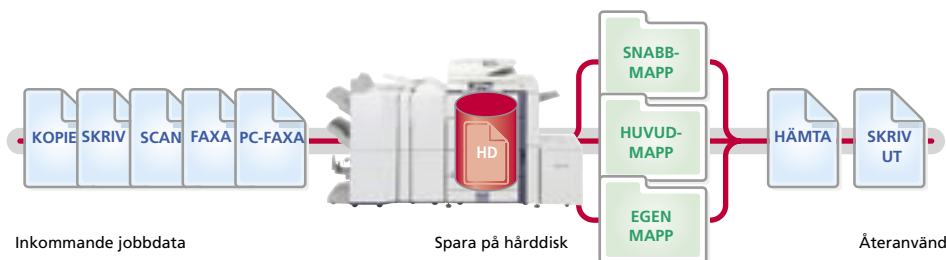

PROGRAMVARUVERKTYG SOM ÖKAR DIN PRODUKTIVITET

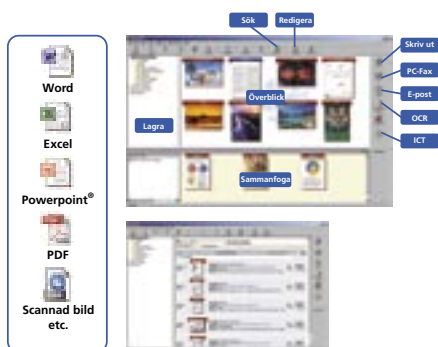

Sökskärm

* Image Compression Tool (bildkomprimering) omvandlar bilder till högkomprimerade PDF-filer.

Enkel dokumenthantering med Sharpdesk™

Med Sharps eget dokumenthanteringsverktyg, Sharpdesk™, kan du hantera dokument i över 200 filformat i en och samma applikation på din pc, samt integrera inscannade pappersdokument och filer från andra populära applikationer, som t ex Word. Du kan organisera, redigera, söka och distribuera dina dokument, allt i en enda enkel drag-och-släpp-manöver. Bland funktionerna:

- Lättförståeligt skrivbordsfönster med presentation i form av **miniatyrer**
- Sharpdesk Imaging har **kommenteringsverktyg** för papperslös korrekturläsning
- Sharpdesk **Composer** kombinerar olika typer av filer till ett dokument
- **Optisk teckenläsare** omvandlar dina dokument till redigerbara textfiler
- **Utmatningszon** distribuerar filerna till e-post, skrivare och andra applikationer
- **Filsökning** innebär att du kan söka efter filnamn, nyckelord eller miniatyr

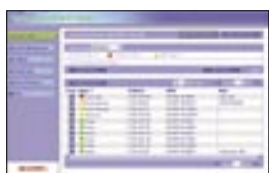

Webbaserad PAU 4.0

Integrerad webbaserad enhetshantering

Administratören kan lägga upp flera funktioner antingen via nätverket eller via MX-62/55-seriens kontrollpanel, t ex adressbokshantering, dokumentarkivering, användarkontroll (konto), larm via e-post och statusinställningar.



Skrivarens Status

Network Utility Software

- Det administrativa skrivarverktyget gör det ännu enklare att underhålla ett skrivarnätverk; nätverksadministratören väljer själv vilka poster som ska kontrolleras, och inställningar som t ex IP-adress visas direkt på administratörens pc med hjälp av en vanlig webbläsare.
- Om papper eller toner börjar ta slut i MX-62/55-serien informeras du via Statusmonitorn i form av lättbegriplig grafik, så att du kan åtgärda problemet innan det uppstår.



Jobbstatusfönster

Jobbstatusfönster

Vare sig du skriver ut eller kopierar visar kontrollpanelen en lista över alla jobb, där du enkelt ser vilka jobb som är på gång och var du ligger i jobbkön. Dessutom presenteras maskinens status via en signal på LCD-panelen. Grön anger "klar", gul anger "uppvärmning" och röd anger att något är "fel".

TILLFÖRLITLIG BRANSCHLEDANDE SÄKERHET

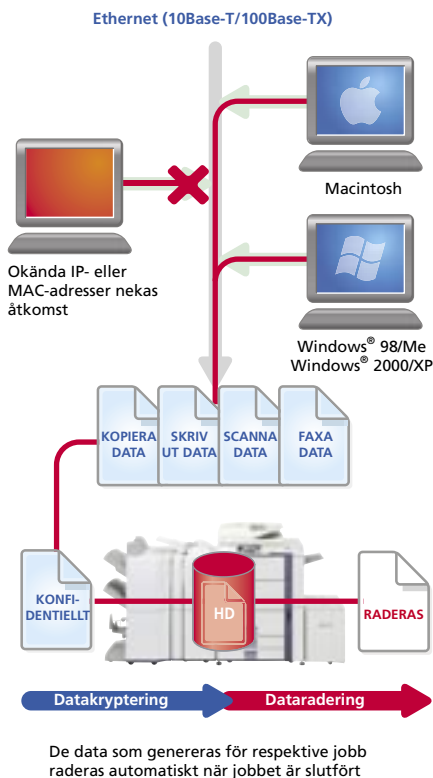

Sharps branschledande säkerhetslösningar skyddar din verksamhet, med data- och nätverks-säkerhet i flera skikt som täcker en mängd olika säkerhetsbehov. MX-62/55-seriens avancerade säkerhetsfunktioner ökar tillförlitligheten med ett kraftfullt skydd av kritiska data och skydd mot obehörig åtkomst.

översikt...

- **Datasäkerhetskit^{*1}** - efter användning krypteras och raderas alla data på hårddisken eller i internminnet helt och hållet
- **Dokumentkontroll^{*2}** förhindrar obehörig kopiering, scanning, faxning och arkivering
- **Krypterade PDF med lösenord** förhindrar obehörig visning av konfidentiella bilddata
- **IP-/MAC-adressfiltrering** skyddar direktanslutning och åtkomst från obehöriga användare
- **Konfidentiell datalagring och utskrift** skyddar känslig information genom att användaren måste mata in en PIN-kod innan dokumenten kan skrivas ut
- **SSL (Secure Socket Layer)** krypterar datakommunikation så att inte data ska läcka ut via nätverket
- **Användarkontroll** kräver inloggning på maskinen med hjälp av lösenord
- **Säker datalagring för dokumentarkivering^{*3}** - alla data som går igenom hårddisken krypteras, och lösenorden i den avancerade arkiveringsfunktionen kompletterar säkerheten

*1: Tillval

*2: Kräver datasäkerhetskitet (tillval). Fungerar ev inte för vissa typer av dokument/papper

*3: Kräver datasäkerhetskitet (tillval)

Dokumentkontroll

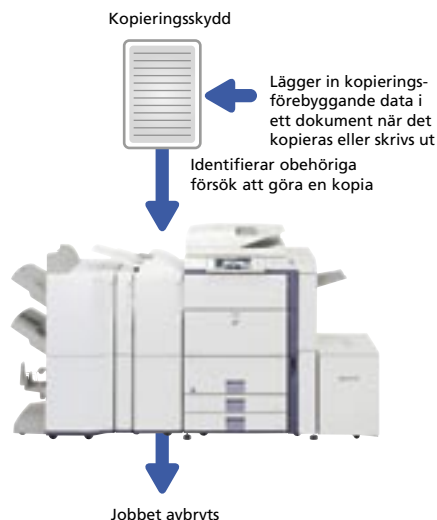

Dokumentkontroll

Dokumentkontroll^{*1} förhindrar obehörig kopiering, scanning, faxning och arkivering av konfidentiella dokument. MX-62/55-serien lägger in kopieringsförebyggande data i ett dokument när det kopieras eller skrivs ut. Därefter kan maskinen känna av om någon försöker göra en kopia av dokumentet. Alla obehöriga försök att kopiera ett kontrollerat dokument avbryts helt enkelt^{*2}. MX-62/55-serien skickar också ut en e-postvarning till administratören.

*1: Kräver datasäkerhetskitet (tillval). Fungerar ev inte för vissa typer av dokument/papper.

*2: Kan ev resultera i en tom utskrift, om papperet har matats in för jobbet innan MX-62/55-serien identifierade kopieringsskyddet.

Datasäkerhetskit

Digitala kopiatorer/skrivare eller multifunktionsmaskiner kan spara hundratals sidor konfidentiell information från tidigare jobb i hårddisken eller det interna minnet. För att skydda informationen från icke auktoriserad åtkomst krypteras och raderas Datasäkerhetskitet (tillval) automatiskt dessa data så snart jobbet är klart, samt alla data som lagras både på hårddisken och i adressboken.

TILLVAL

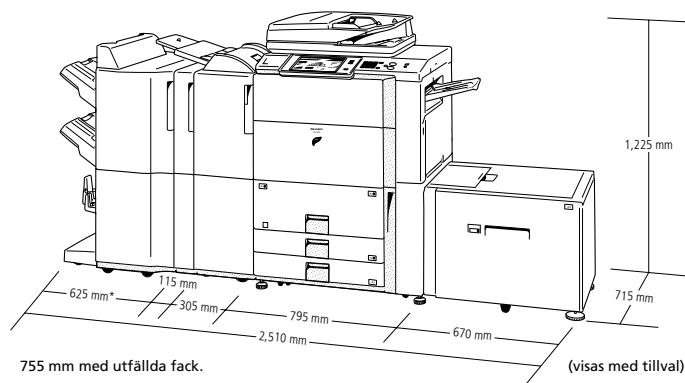

1. MX-FNX3



2. MX-FNX4



3. MX-PNX2A/C/D

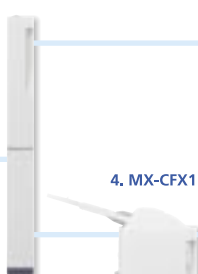

5. MX-RBX2



6. MX-FXX1



7. MX-LCX2



8. MX-LCX3



Obs: MX-FNX3 kan anslutas direkt till MX-RBX2, och MX-FNX4 till MX-RBX2 eller MX-CFX1.

Efterbehandling

- 1. MF-FNX3 Efterbehandlare^{*1}**
A3 till B5 (offset/häftning), A3W till A5R^{*2} (ej offset)
Övre facket: max 1 550 arks papperskapacitet^{*3}
Nedre facket: max 2 450 arks papperskapacitet^{*3}
Häftningskapacitet: max 50-arks flerpositionshäftning^{*3} Häftposition: 3 positioner (fram, bak eller båda)
- 2. MX-FNX4 Sadelhäftning/efterbehandlare**
A3 till B5 (offset/häftning), A3W till A5R^{*2} (ej offset)
Övre facket: max 1 550 arks papperskapacitet^{*3}
Nedre facket: max 2 450 arks papperskapacitet^{*3}
Häftningskapacitet: max 50 arks flerpositionshäftning^{*3} Häftposition: 3 positioner (fram, bak eller båda)
Sadelhäftningsfack (nedre): 10 buntar (11-15 ark), 20 buntar (6-10 ark), 25 buntar (1-5 ark)
- 3. MX-PNX2A 2-hålsenhet**
MX-PNX2C 4-hålsenhet
MX-PNX2D 4-hålsenhet med brett mellanrum
- 4. MX-CFX1 Infogare**
A3W till A5R^{*2}, 55-256 g/m², 100 ark (80 g/m²)
- 5. MX-RBX2 Arkmatrare**

*1: Hålsagsenhet krävs till MX-CFX1

*2: Utom A5

*3: A4 eller mindre, 80 g/m²

Basenhet

- 7. MX-LCX2 Stort pappersmagasin för 3 500 ark**
A4 eller B5, 3 500 ark (80 g/m²)
- 8. MX-LCX3 Stort pappersmagasin för 3 000 ark**
A3W till B5, 3 000 ark (80 g/m²)

Anslutningskort

- 6. MX-FXX1 Faxkit**
Super G3-faxmodul
 - MX-PKX1 PS3-kit**
För PostScript-utskrifter
 - AR-PF1 Streckkodskit**
 - MX-FWX1 Internetfaxkit**
- Ytterligare SharpdeskTM-licenser:
MX-USX1 x 1 användare
MX-USX5 x 5 användare
MX-US10 x10 användare
MX-US50 x 50 användare
MX-USA0 x 100 användare
- Tillgängligt från senare datum**
MX-PEX2 Fiery Print Controller
- MX-FRX3U Datasäkerhetskit (kommersiell version)**
 För datakryptering och -radering
- MX-AMX1 Applikationsintegreringsmodul**
- MX-AMX2 Applikationskommunikationsmodul**
MX-AMX3 Externkontomodul
 För systemanpassning av tredjeparts programvaruutvecklare

MX-6200N/MX-5500N

Digitalt multifunktionssystem med fullfärgsfunktion



TEKNISKA SPECIFIKATIONER

Allmänt	
Typ	Golvmodell
Teknik	Laser
Hastighet (max) ^{*1}	A4, stående A3
MX-5500N	Färg: 41 kopior/min. / utskrifter/min. 19 kopior/min. / utskrifter/min. Svartvitt: 62 kopior/min. / utskrifter/min. 34 kopior/min. / utskrifter/min.
MX-6200N	Färg: 41 kopior/min. / utskrifter/min. 19 kopior/min. / utskrifter/min. Svartvitt: 55 kopior/min. / utskrifter/min. 30 kopior/min. / utskrifter/min.
Pappersstorlek	Max A3W, minst A5R
Pappersvikt	60 - 209 g/m ² (bypass: 55 - 256 g/m ²)
Papperskapacitet	Standard: 3 100 ark (1 200-arksmagasin, 800-arksmagasin, två 500-arksmagasin och 100-arks bypassmagasin) Max: 6 600 ark
Uppvärmningstid	Under 295 sek. ^{*2}
Minne	[Kopieringsminne] Standard 1GB [Skrivarminne] Standard 896 MB [HD] 80 GB hårddisk ^{*3}
Effektbehov	Märkeffekt växelström ±10%, 50/60 Hz
Energiförbrukning (max)	1,84 kW (200 till 240V)
Mått (B x D x H)	795x715x1225 mm
Vikt	209 kg
Funktioner	Jobbkö, föruppvärmning/autoavstängning, användarkontroll (1 000 konton)

Kopiator	
Originalformat	Max A3
Tid för första kopia ^{*4}	Fullfärg: 8,4 sek. Svartvitt: 4,5 sek.
Kontinuerlig kopiering	Max 999 kopior
Upplösning	Scanning: 600 x 600 dpi, 600 x 300 dpi Utskrift: 600 x 600 dpi
Gradering	Motsvarande 256 nyanser
Zoomomfång	25 till 400% (25 till 200% med DSPF) i steg om 1%
Förinställda skalor	10 skalor (5R/5E)
Funktioner	Automatiskt pappersval (blandad/slumpmässig matning), automatisk förstoring, val av papperstyp, automatiskt byte mellan magasin, kopiering med rotering, elektronisk sortering, tandemkopiering i nätverk, bokkopiering, marginalbyte, dubbelsidig kopiering, multikopiering (4-på-1, 2-på-1), omslags-/overhead-/filinlägg, broschyrkopiering, 2-sidig kopiering med orienteringsbyte, XY-zoom, svartvitt omvänt, spegelvänt, duplexkopiering, tonersparläge, reserverat jobb, jobbprogrammering, bildreperering, olika original/pappersformat, stämplor (datum, tecken, sidnummer), flersidig förstoring, flikkopiering, centrering, korrektur, dokumentkontroll, automatiskt färgval, Sharps förstärkta autofärgläge, autokalibrering, kortkopiering, radera kant/mittmarginal

Nätverksscanner	
Scanningmetod	Push-scan (via kontrollpanel) Pull-scan (applikation som stöder TWAIN)
Upplösning	Push-scan: 100, 200, 300, 400, 600 dpi Pull-scan: 75, 100, 150, 200, 300, 400, 600 dpi 50 till 9 600 dpi
Filformat	TIFF, PDF, krypterad PDF, JPEG (endast färg)
Scannerverktyg	Sharpdesk TM
Scanningdestinationer	Scanna till e-post, skrivbord, FTP-server, nätverksmapp, USB-minne
Funktioner	Internetfax ^{*5} , Överföring via pc-internetfax ^{*6} , Sharps förstärkta autofärgläge, scannar original av olika format, LDAP-stöd, direktinmatning (adress, ämne, meddelande), 999 snabbvalsknappar, 500 gruppuppringningar, 48 jobbprogram, gruppstäck, scannar långa original (max 800 mm), automatiskt färgval

*1: Kopiering: Samma dokument kopieras flera gånger på vanligt papper i stående A4, ej offset. Utskrift: Samma dokument kopieras flera gånger på vanligt papper i stående A4, ej offset, exkl. bearbetningstid. *2: Vid märkspänning, 23°C. *3: 1GB = En miljard bitar avser hårddiskens kapacitet. Faktisk, formaterad utan automatiskt färgval och autofärgläge, roterande polygon. *4: Vissa funktioner kräver tining. *5: Snabbmappen delar hårddisk med jobbköfunktioner; upp till 10 GB datalagring för dessa båda funktioner. Lagringskapaciteten är lägre för färgutskrifter. *6: Kräver tillval MX-FXX1. *7: Kräver tillval MX-PKX1 för Mac operativsystem och EtherTalk. *8: Kräver tillval MX-PKX1. *9: Kräver tillval MX-PKX1 för Mac med standardupplösning i Super G3-läge, 33 600 bps, JBIG-komprimering. *10: Endast för Windowsmiljö. *11: Vissa funktioner är inte användbara med standardupplösning i Super G3-läge, 33 600 bps, JBIG-komprimering. *13: Endast för Windowsmiljö.

Dokumentarkivering	
Arkiveringskapacitet	Huvudmapp och egna mappar: 30 GB, 4 200 sidor ^{*7} eller 3 000 filer Snabbmapp: 10 GB, 1 400 sidor ^{*7} eller 1 000 filer
Lagrade jobb	Kopiering, utskrift, scanning, faxöverföring ^{*8}
Lagringsmappar	Snabbmapp, huvudmapp, egen mapp (max 500 mappar)
Konfidentiell lagring	Lösenordsskydd

Nätverksskrivare	
Upplösning	600 x 600 dpi
Förstärkt upplösning	600 x 1 200 dpi vid svartvitt utskrift med PS-kit
Gränssnitt	USB 1.1 (Windows [®] 98/Me/2000/XP, Windows Server TM 2003) USB 2.0 höghastighetsläge (Windows [®] 2000/XP) 10Base-T/100Base-TX
Stöder operativsystem ^{*9}	Windows [®] 98/Me/2000/XP, Windows Server TM 2003, Mac OS 9.0 till 9.2.2, Mac OS X 10.1.5, 10.2.8, 10.3.3 till 10.3.9, 10.4
Nätverksprotokoll ^{*9}	TCP/IP, IPX/SPX (NetWare), NetBEUI, EtherTalk (AppleTalk)
Utskriftsprotokoll	LPR, Raw TCP (port9100), POP3 (e-postutskrift), HTTP, Novell Printserverapplikation med NDS och Bindery, FTP för nedladdning av utskrifter i filformat, EtherTalk-utskrift, IPP
PDL-emulering	Standard: PCL6/5c Alternativ ^{*10} : PS3-emulering
Disponibla fonter	80 fonter för PCL, 136 fonter för PS3-emulering ^{*10}
Funktioner ^{*5-11}	Tandemutskrift i nätverk, RIP Once/Print Many, jobbkontroll (jobbspår, korrektur, konfidentiell utskrift), direkt PDF-/TIFF-/JPEG-utskrift, kopieutskrift, duplexutskrift, administrativt skrivarkommando och statuskontroll, IP-/MAC-adressfiltrering och port-/protokollhantering, nedladdning av fonter och formulär, broschyrfunktion, bindningskant, N-up (2/4/6/8/9/16), val av pappers/utmatningsfack, inlägg av omslag, inbläddning av overhead, anpassa till sidan, vattenstämpel, offset-utskrift, formuläröverlagring, autokonfigurering, klarar streckkodsfont, flikutskrift, affischfunktion, dokumentkontroll

Svartvit fax (kräver tillvalet MX-FXX1)	
Komprimeringsmetod	MH/MR/MMR/JBIG
Kommunikationsprotokoll	Super G3/G3
Överföringstid	Under tre sekunder ^{*12}
Modemhastighet	33 600 bps till 2 400 bps med automatisk fallback
Överföringens upplösning	Standard: 203,2 x 97,8 dpi Extra fin: 406,4 x 391 dpi
Arbetsbredd	A3 till A5
Minne	8 MB flashminne
Gräskalenivåer	Motsvarande 256 nyanser
Funktioner	Duplexsändning/-mottagning, snabb onlinesändning, felkorrigeringsläge, F-kodskompatibilitet (konfidentiell vidarebefordring), LDAP-stöd, 999 snabbval, 500 gruppuppringningar, 48 jobbprogram, programmering av grupp-sändningar, polling, minnessändning/-mottagning, automatisk förminskning (sändning/mottagning), sändning/mottagning med rotering, utskrift faktisk storlek, 2-på-1 överföring, överföring långt original (max 800 mm), pc-faxöverföring ^{*13} , timer-sändning, papperslös fax med omdirigering till e-post, aktivitetsrapport, anti-spam, dubbelsidig scanning, scannar original med blandade format

Tillval
Se avsnittet Tillval på föregående sida.

SHARP

Sharp Electronics (Nordic) AB

Box 14098 • SE-167 14 Bromma, SWEDEN

Tel: +46 (0)8-634 36 00 • Fax: +46 (0)8-634 36 10

www.sharp.se



Design och tekniska specifikationer kan ändras utan föregående varning. All information var korrekt vid tryckning. ENERGY STAR-logotypen är ett certifieringsmärke som bara får användas till produkter som har kontrollerats och befunnits uppfylla kraven i ENERGY STAR-programmet. ENERGY STAR är ett registrerat varumärke i USA. ENERGY STAR:s riktlinjer gäller endast produkter i USA, Europa, Australien, Nya Zeeland och Japan. Windows och Windows Server är registrerade varumärken som tillhör Microsoft Corporation. Alla övriga företagsnamn, produktnamn och logotyper är varumärken eller registrerade varumärken som tillhör respektive innehavare. © Sharp Corporation 2006 Ref: BR-MX-62/55N-serien. Alla varumärken erkänns. E&OE.